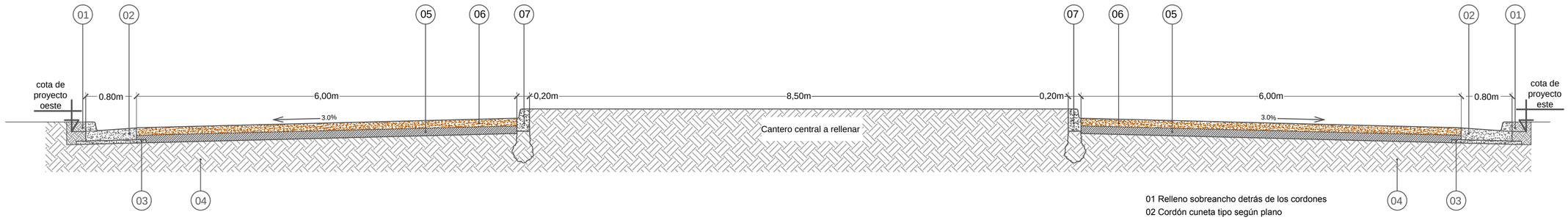

01 Relleno sobreancho detrás de los cordones
02 Cordón cuneta tipo según plano
03 Base hormigón H4 e=5cm según plano
04 Suelo natural compactado según pliego
05 Suelo calcáreo e=12.0 cm según pliego
06 Ripio arcilloso natural e = 12.0cm según pliego
07 Cordón cantero central según plano

El perfl transversal tipo es a los efectos de indicar las dimensiones. Al no coincidir las cotas de proyecto de las calzadas este y oeste el cantero central en general no es horizontal, pudiendo estar inclinado hacia un lado o hacia otro

PERFIL TRANSVERSAL TIPO AV ALSINA
Escala 1:50

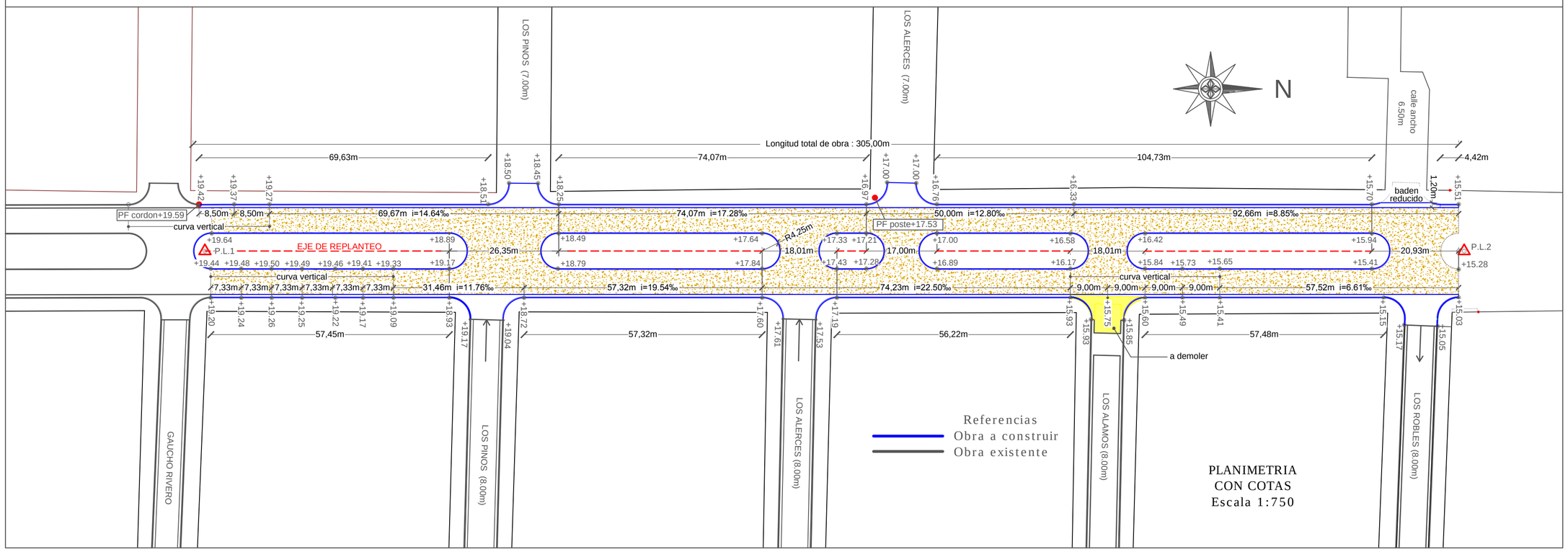

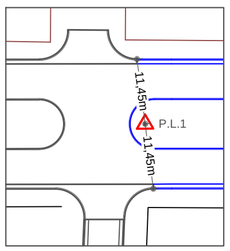

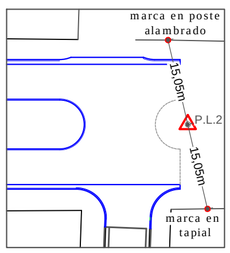

PUNTOS DE LINEA
EJE REPLANTEO
Escala 1:750

MUNICIPALIDAD DE GUALEGUAYCHU
PROVINCIA DE ENTRE RIOS

GUALEGUAYCHÚ
La ciudad sos vos

Secretaría de Obras y Servicios Públicos. Año:2021

Cordón cuneta, badenes y ripio.
Av. Alsina entre Gaucho Rivero y Los Robles.

Plano Nº 2: Avenida Alsina
planimetria y perfil transversal

Escalas 1:50 - 1:750